



COMUNE DI RIVA PRESSO CHIERI
CITTA' METROPOLITANA DI TORINO

**PROGETTO ESECUTIVO DEI LAVORI DI
REALIZZAZIONE ROTATORIA E TRATTO DI
MARCIAPIEDI LUNGO LA SP 120**

Ing. Pietro Luigi BAFFA
Via G. C. A. Dalla Chiesa 8 - 10023 CHIERI (TO)
Tel. e Fax 011.941.4860 - Cell. 333.6157160
Cod. Fisc. 02477947031
Partita IVA 0277347031
Ord. Ing. Prov. Torino n. 42711

Progettista
ING. PIETRO LUIGI BAFFA
VIA G. DALLA CHIESA, 8
10023 CHIERI (TO)
TEL. E FAX 011.941.48.60
TEL. 335/6157160
C.F. BFFPRL51H06D862B

Città Metropolitana

Rup
GEOM. VALERIO BENNA

Impresa

Oggetto
- Planimetria di rilievo - scala 1:500
- Documentazione fotografica

Data
Gennaio 2023

Tavola
2

Foto 1



Foto 2

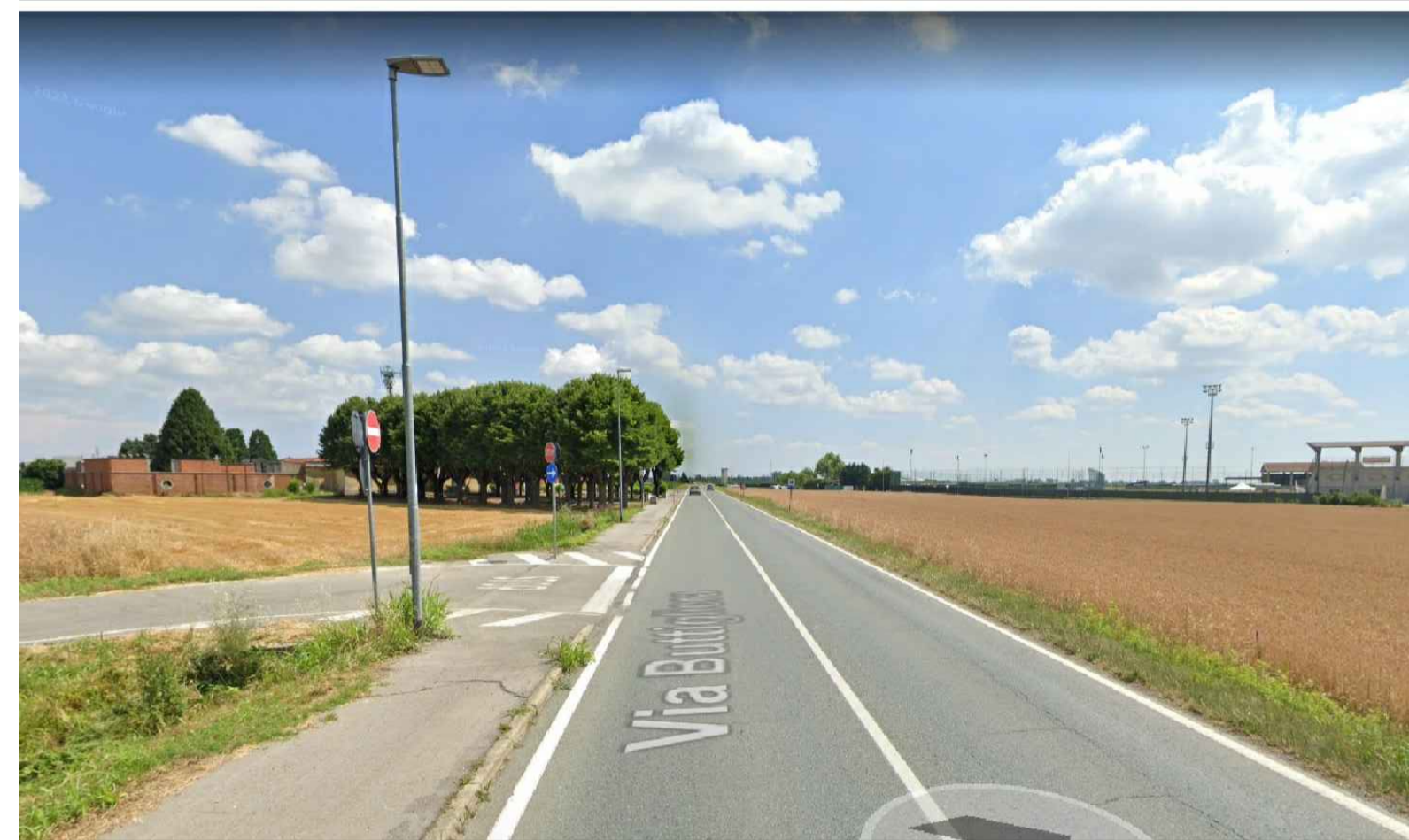

PLANIMETRIA DI RILIEVO - SCALA 1:500

